

**Reserva de plaza del 1 al 25 de junio
y del 1 al 10 de septiembre**

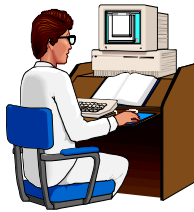

*La obtención de este título permite el acceso
a estudios de Bachillerato*

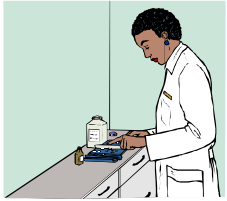
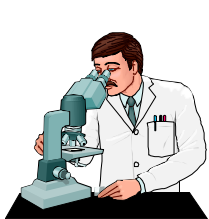

I.E.S. La Madraza

**Plaza Escritor Fernández Castro nº 2
18014 GRANADA
Telf. 671530273
Fax. 958893668**

email: 18700311.edu@juntadeandalucia.es

Web: ieslamadraza.com

TÍTULO DE
TÉCNICO
en
farmacia
y
parafarmacia



NIVEL

Formación Profesional de Grado Medio

DURACIÓN

2000 horas

ACCESO

- ✚ Título de **Graduado en Educación Secundaria Obligatoria (E.S.O.)**
- ✚ Título de Técnico Auxiliar.
- ✚ Título de Técnico.
- ✚ Haber superado el segundo curso de Bachillerato Unificado Polivalente.
- ✚ Haber superado el segundo curso del primer ciclo experimental de reforma de las enseñanzas medias.
- ✚ Haber superado, de las enseñanzas de Artes Aplicadas y Oficios Artísticos, el tercer curso del plan de 1963 o el segundo de comunes experimental.
- ✚ Haber superado otros estudios declarados equivalentes a efectos académicos con alguno de los anteriores.

PUESTOS Y OCUPACIONES

- ✚ Técnico de oficina de farmacia
- ✚ Técnico en almacén de medicamentos
- ✚ Técnico en farmacia hospitalaria
- ✚ Técnico en establecimientos de parafarmacia

COMPETENCIA GENERAL

- ✚ Asistir en la dispensación y elaboración de productos farmacéuticos y afines.
- ✚ Realizar la venta de productos parafarmacéuticos.
- ✚ Fomentar la promoción de la salud
- ✚ Ejecutar tareas administrativas y de control de almacén.
- ✚ Cumplir con las especificaciones de calidad, seguridad y protección social.

PLAN DE ESTUDIOS

Primer curso:

| | Asignaturas | Horas Totales | Horas Semana |
|---|---------------------------------------------|---------------|--------------|
| 1 | Disposición y venta de productos | 96 | 3 |
| 2 | Dispensación de productos parafarmacéuticos | 160 | 5 |
| 3 | Operaciones básicas de laboratorio | 256 | 8 |
| 4 | Promoción de la salud | 128 | 4 |
| 5 | Primeros auxilios | 64 | 2 |
| 6 | Anatomofisiología y Patología Básica | 160 | 5 |
| 7 | Formación y orientación laboral | 96 | 3 |

Segundo curso:

| | Asignaturas | Horas Totales | Horas Semana |
|---|-----------------------------------------|---------------|--------------|
| 1 | Oficina de Farmacia | 147 | 7 |
| 2 | Dispensación de productos farmacéuticos | 147 | 7 |
| 3 | Formulación magistral | 189 | 9 |
| 4 | Empresa e iniciativa emprendedora | 84 | 4 |
| 5 | Inglés | 63 | 3 |
| 6 | Formación en centros de trabajo | 410 | |